1º PASSO

Clique no ícone “Ferramentas” e selecione “Opções”.

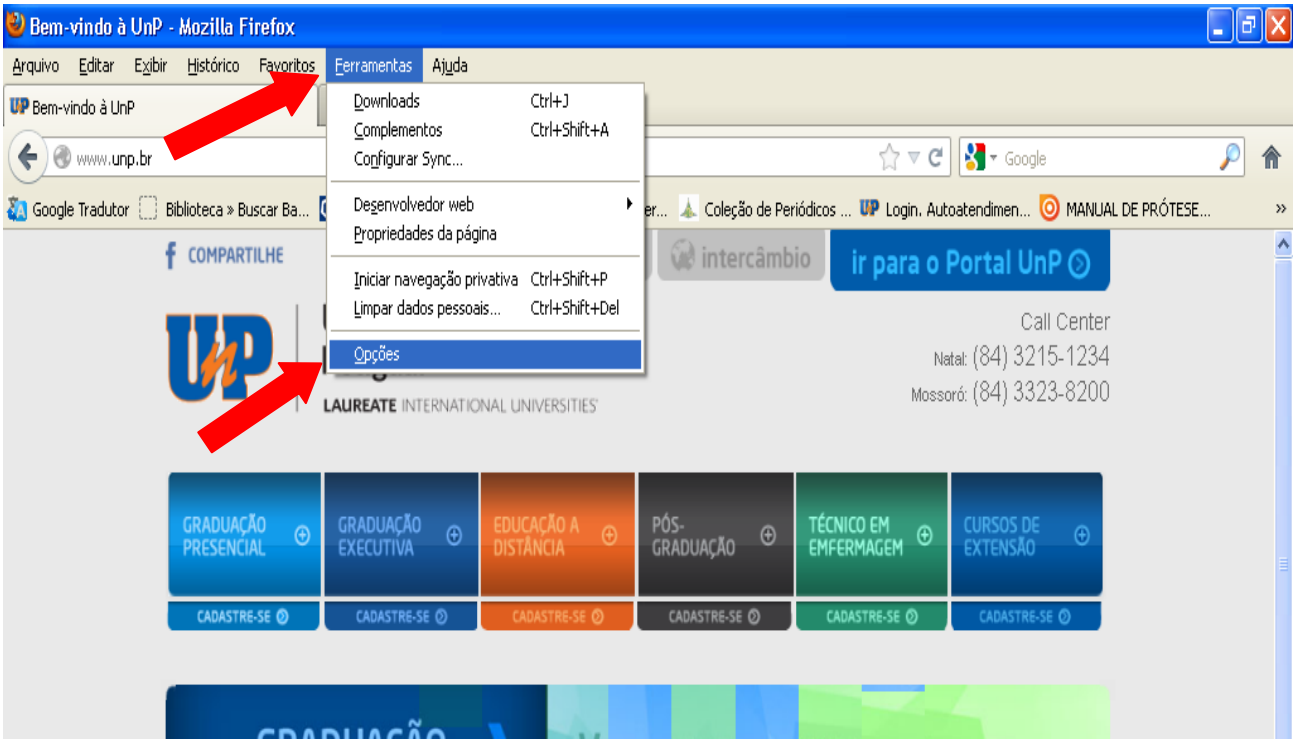

2º PASSO

Selecione a opção “Avançado”, clique na aba “Redes” e depois “Configurar conexão”

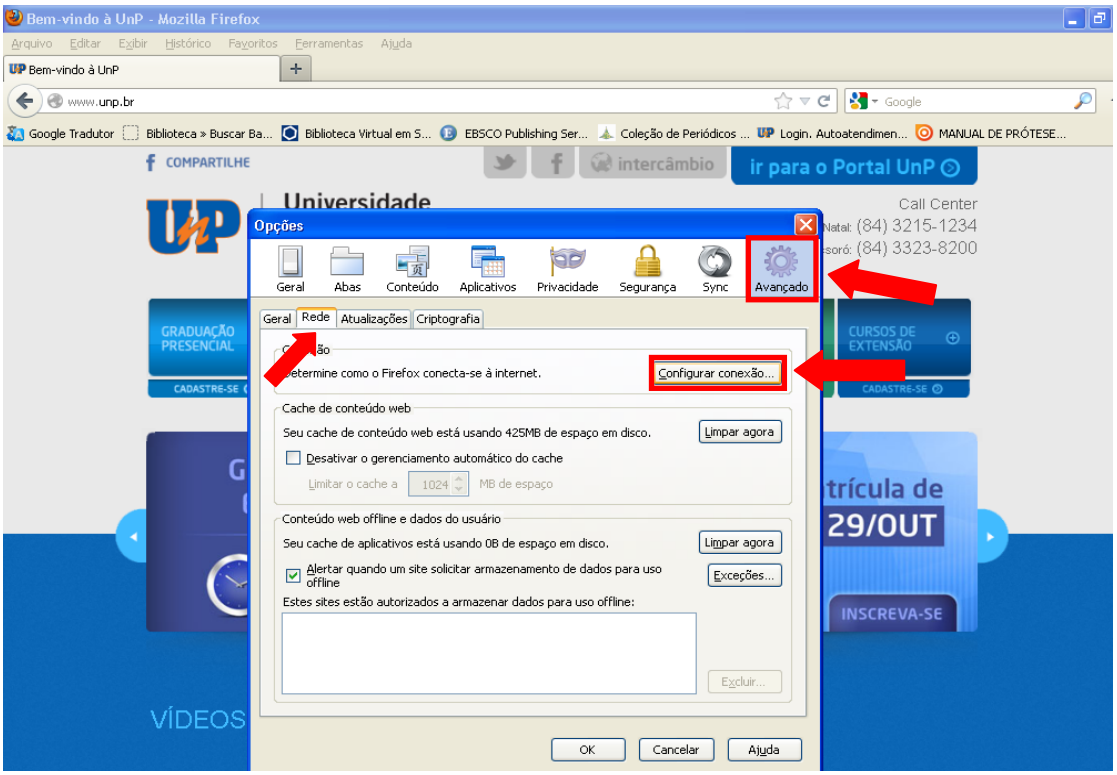

3º PASSO

Selecione a opção “Configuração manual de proxy”, digite no campo “http” a numeração “**177.21.160.235**” e no campo “porta” “**3128**”. Marque a opção “Usar este Proxy para todos os protocolos” e depois clicar em “OK” na 1ª aba e na 2ª aba.

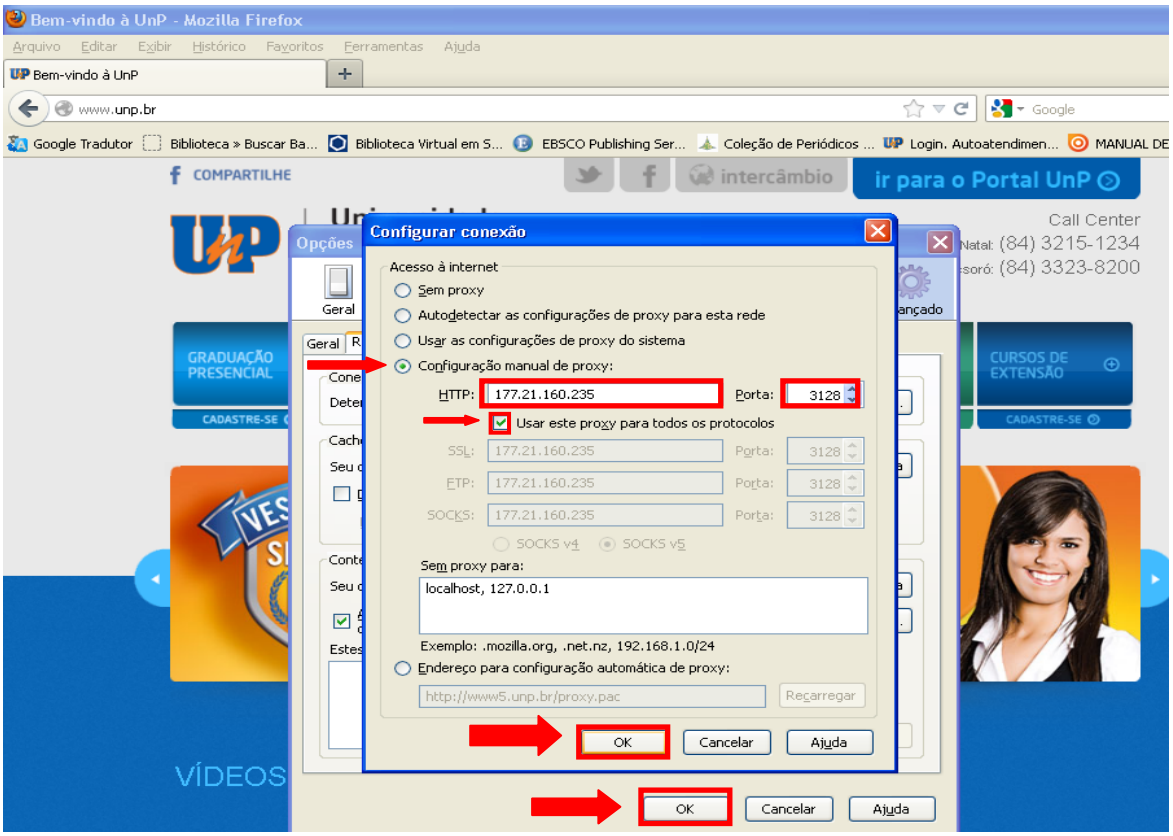

OBS: Após a configuração do seu navegador, o mesmo ficará limitado, com relação ao acesso a internet livre, ficando liberado o acesso apenas ao site da universidade potiguar – UnP e as bases de dados. Para acessar as bases de dados o aluno terá que realizar os procedimentos a seguir:

4º PASSO

Digite na barra de endereço o endereço eletrônico do site da UNP “portal.unp.br”. Digite o seu usuário e senha do autoatendimento nos campos solicitados abaixo e clique em “OK”.

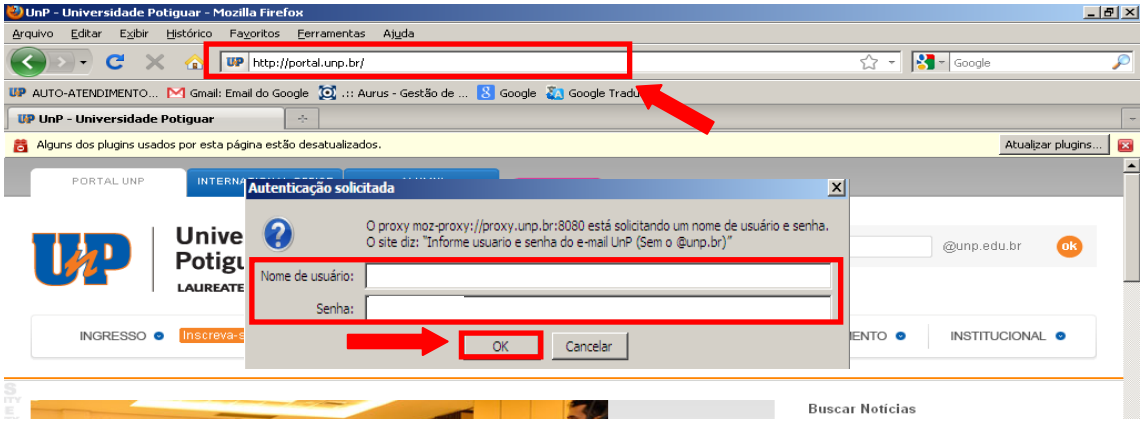

5º PASSO

Acesse o Autoatendimento e selecione o vinculo.

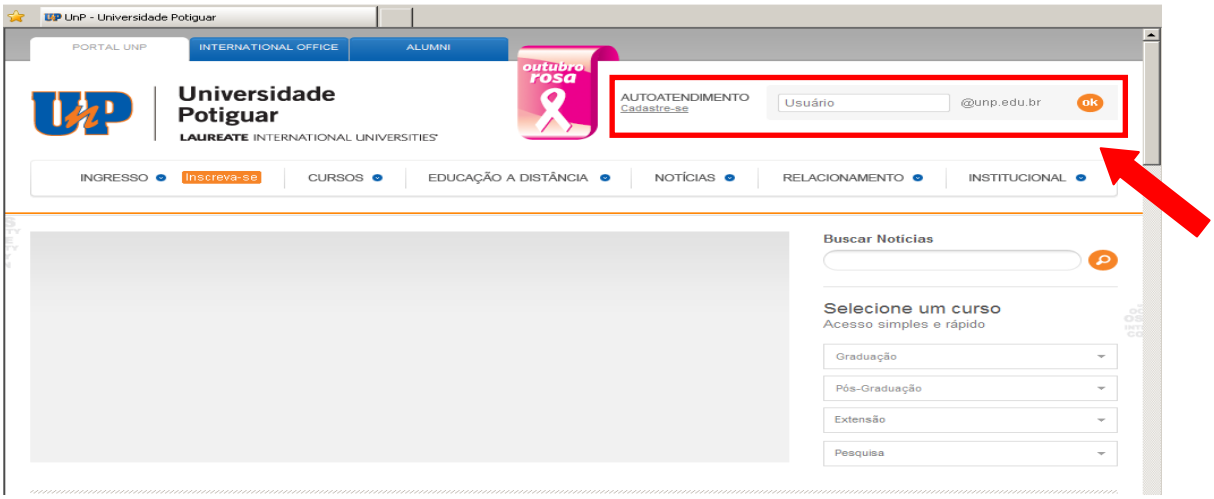

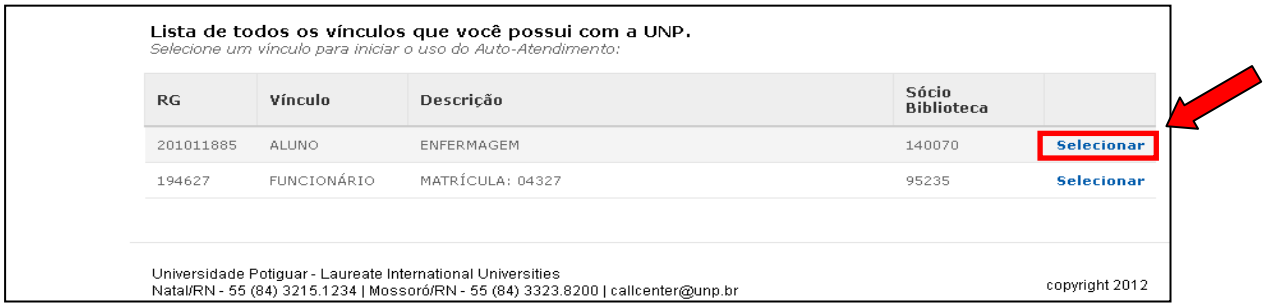

6º PASSO

Clique em Biblioteca e depois em “Bases de Dados e Pesquisa Virtual”

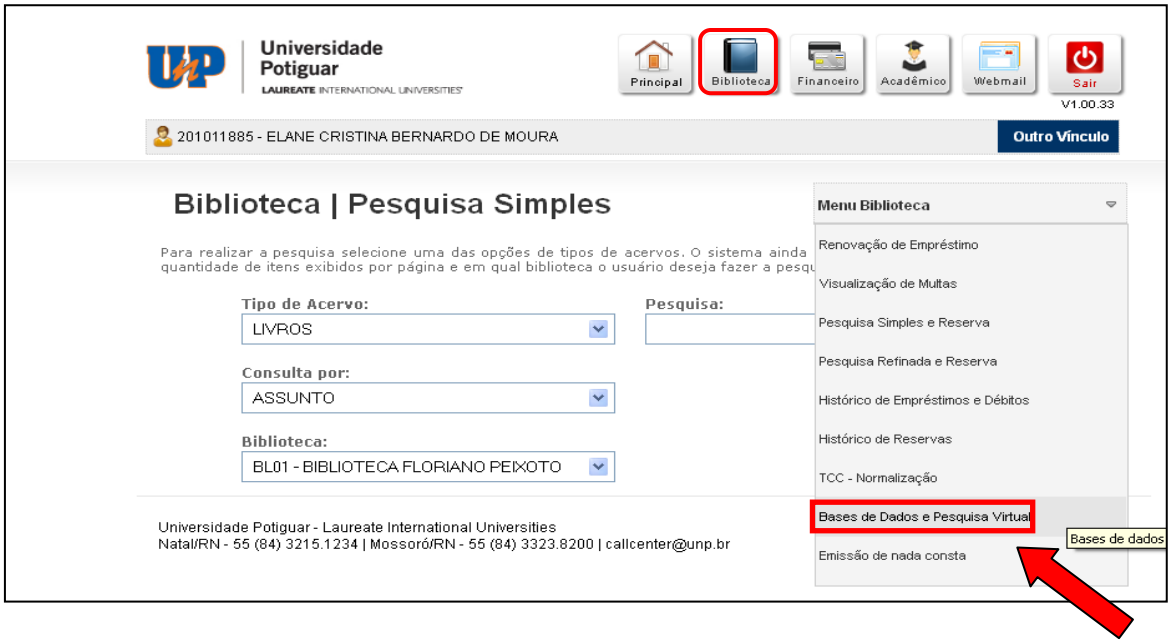

OBS: Para desconfigurar o navegador, siga os procedimentos abaixo.

7º PASSO

Faça o mesmo procedimento realizado na configuração e na aba "configurar conexão" desmarque a opção "usar este Proxy para todos os protocolos" e marque a opção sem "Proxy" em seguida clique em "OK" na 1ª aba e na 2ª aba.

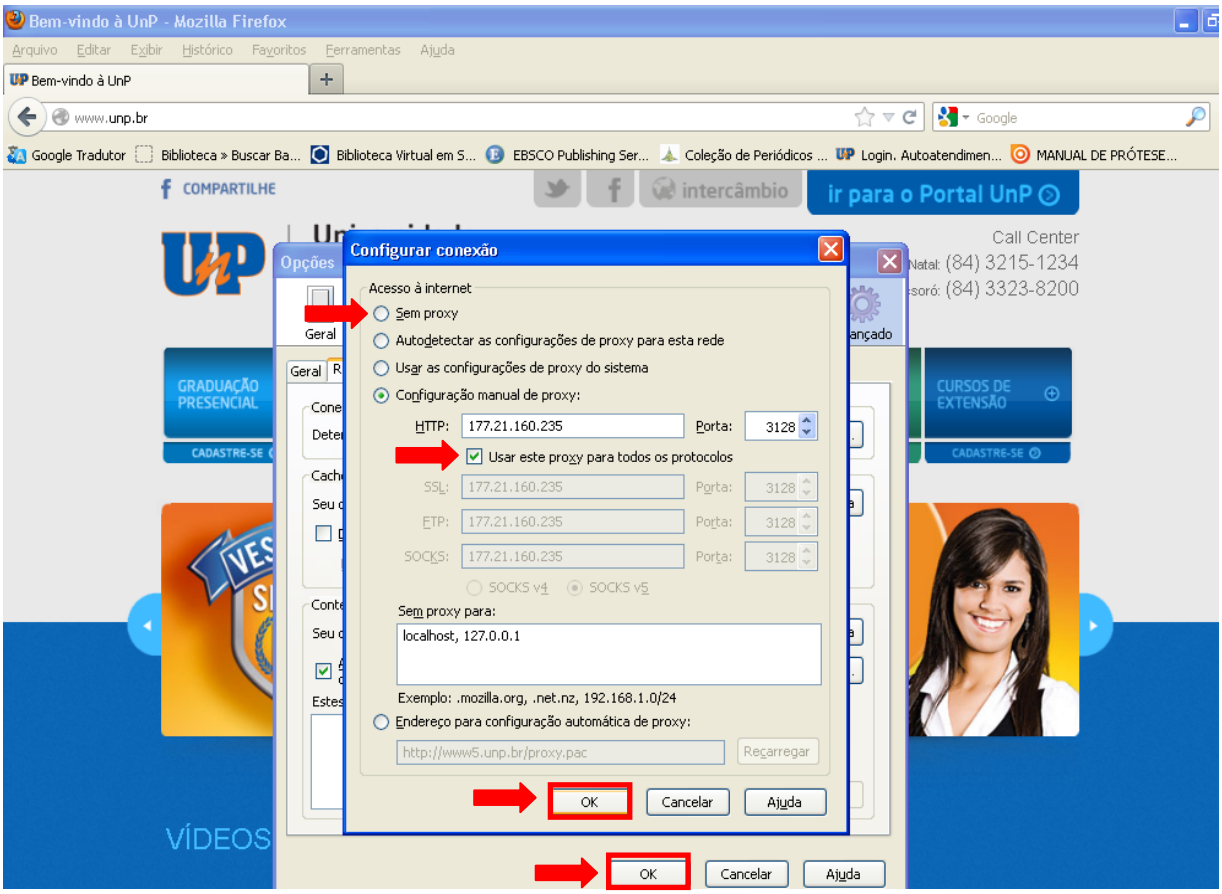

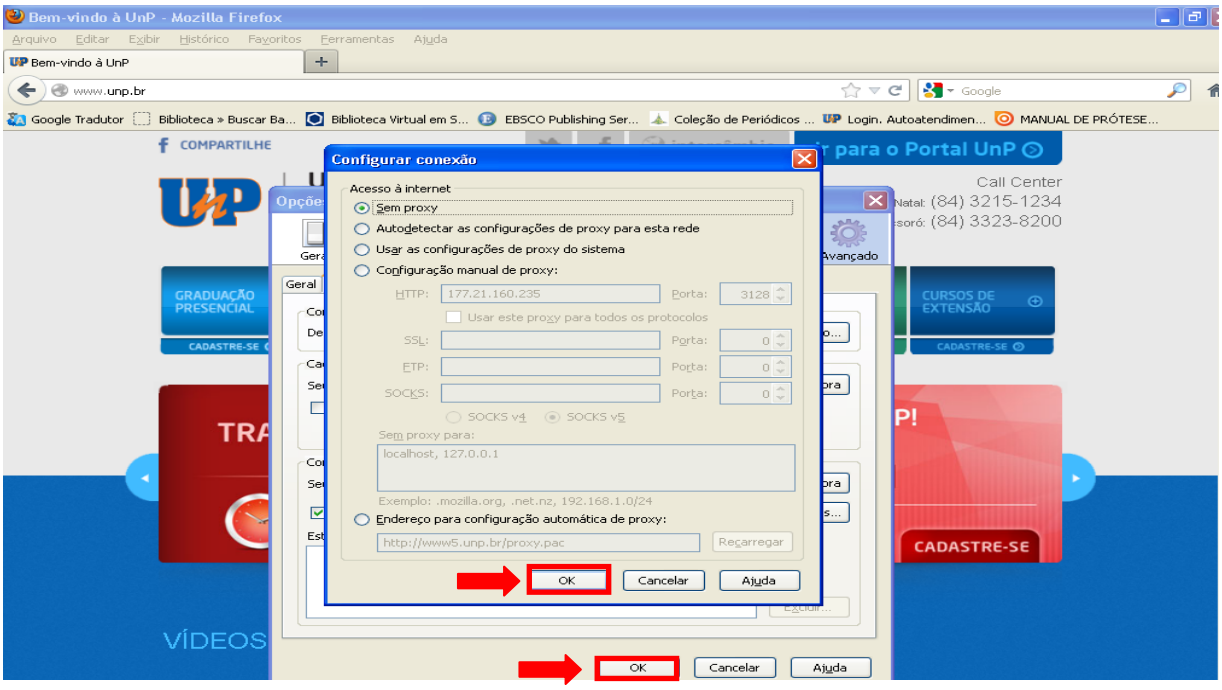

Após todo procedimento realizado acima, o seu navegador estará desbloqueado.